



## CÂMARA MUNICIPAL DO RECIFE

Estado de Pernambuco

GABINETE DA VEREADORA ANA LÚCIA

---

Requeremos à Mesa Diretora, ouvido o Plenário e cumpridas as formalidades regimentais, que seja encaminhada uma Indicação à Secretária de Saúde do Recife, Sra. Luciana Caroline Albuquerque Bezerra, para providenciar melhorias na infraestrutura da Unidade de Saúde da Família (USF) Coqueiral I e II, Rua Maria Teresa, nº 174, Coqueiral, Recife-PE, CEP: 50.791-280.

Para realizar as intervenções necessárias, faz-se necessário levar em consideração as seguintes ações:

- Instalação de uma divisória de vidro na recepção;
- Instalação de 1 (um) ar-condicionado na recepção;
- Instalação de 7 (sete) impressoras para os consultórios;
- Abastecimento de água na unidade com carro pipa;
- Instalação de caixas de água na unidade;

### JUSTIFICATIVA

A presente Proposição decorre da fiscalização realizada pela equipe de gabinete na Unidade de Saúde da Família ACS Maria Rita da Silva e tem por objetivo garantir tanto a melhoria na qualidade de atendimento da população quanto a melhoria e segurança dos profissionais de saúde desta unidade.

Vale ressaltar, ainda, que esta Solicitação precisa ser observada com cautela pela Secretaria de Saúde do Recife, pois é imprescindível que o Poder Executivo atue em conjunto com este Órgão, a fim de zelar pela qualidade da Rede de Saúde do nosso município.

Dessa forma, visamos integrar o pedido desta Unidade de Saúde, bem como intermediar uma solução definitiva para esses problemas.





## **CÂMARA MUNICIPAL DO RECIFE**

Estado de Pernambuco

GABINETE DA VEREADORA ANA LÚCIA

---

Solicitamos, portanto, o apoio dos nobres Vereadores desta Casa Legislativa para a aprovação desta Propositura.

Sala das Sessões da Câmara Municipal do Recife, 8 de Fevereiro de 2022.

**PROFESSORA ANA LÚCIA**  
Vereadora do Recife – Republicanos

Documento assinado digitalmente com usuário e senha por Ana Lúcia.  
Proposição eletrônica M4-70829989/84-04. Para verificação de autenticidade utilize o QR Code exibido no rodapé.





**CÂMARA MUNICIPAL DO RECIFE**  
Estado de Pernambuco  
**GABINETE DA VEREADORA PROFESSORA ANA LÚCIA**

Fotos da USF Coqueiral I e II, Rua Maria Teresa - Coqueiral, Recife.



Foto enviada pelo gabinete.

**PROFESSORA ANA LÚCIA**  
Vereadora do Recife – Republicanos

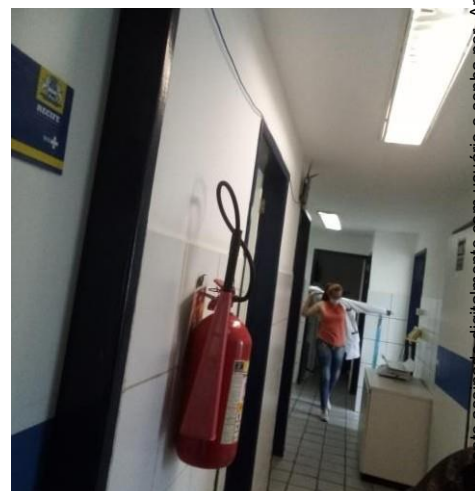
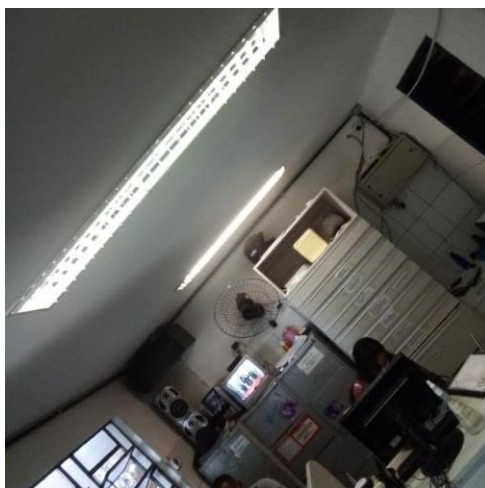
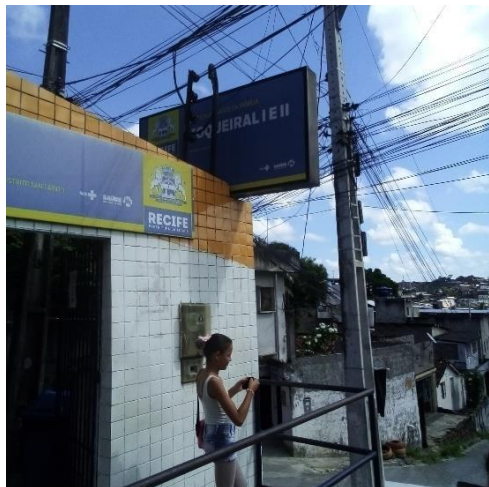