



## CÂMARA MUNICIPAL DO RECIFE

Estado de Pernambuco

GABINETE DO VEREADOR ALMIR FERNANDO

---

Requeremos à Mesa Diretora, ouvido o Plenário e cumpridas as formalidades regimentais, que seja feita uma Indicação à Secretária de Infraestrutura do Recife, Sra. Marília Dantas, para autorizar a implantação de corrimão na escadaria da Rua Passira, Bairro Alto Santa Terezinha, Recife-PE, CEP: 52.080-058.

Dê-se ciência do teor deste Requerimento à Sra. Marlene Santiago de Carvalho, Rua São Jerônimo, nº 75, Bairro Alto José do Pinho, Recife-PE, CEP: 52.080-097. Telefone: (81) 98862-2232; ao Sr. Isaac Antônio, Rua Córrego José Grande, nº 538, Bairro Alto José Bonifácio, Recife-PE, CEP: 52.080-040. Telefone: (81) 9999-4560; e ao Sr. José Rafael de Araújo, Rua Córrego José Grande, nº 115, Bairro Alto José Bonifácio, Recife-PE, CEP: 52.080-040. Telefone: (81) 98366-0317.

### JUSTIFICATIVA

A referida Indicação tem como finalidade atender às diversas reivindicações dos moradores, pois eles solicitam a implantação de corrimão na escadaria. Diante disso, requeremos que seja visto o comprometimento com a Comunidade que por ali transita e mora, pois ela está sofrendo com os riscos constantes de acidentes.

Assim, a implantação do corrimão facilitará aos moradores a subirem com mais segurança pela escadaria. Esperamos que os serviços sejam realizados o mais breve possível.

Portanto, solicitamos o apoio dos nobres Pares desta Casa Legislativa para a aprovação deste Requerimento, que tem o objetivo de promover melhorias na nossa cidade.

Sala das Sessões Plenárias da Câmara Municipal do Recife, 11 de Abril de 2024.

ALMIR FERNANDO  
Vereador - PSB





# CÂMARA MUNICIPAL DO RECIFE

Estado de Pernambuco

GABINETE DO VEREADOR ALMIR FERNANDO

---





# CÂMARA MUNICIPAL DO RECIFE

Estado de Pernambuco

GABINETE DO VEREADOR ALMIR FERNANDO

---

## ANEXO

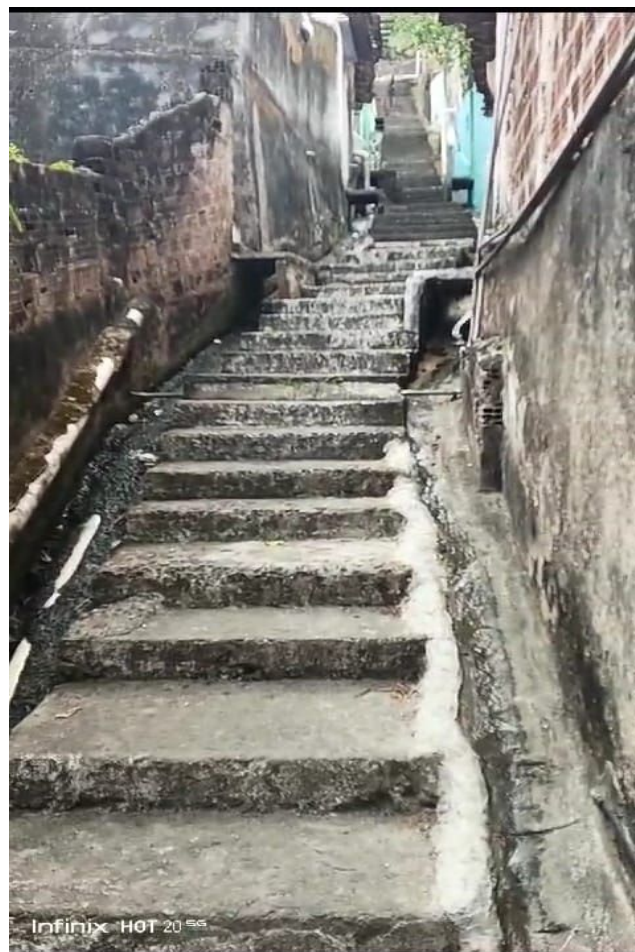

Documento assinado digitalmente com usuário e senha por Almir Fernando.  
Proposição eletrônica M54.3593211/45723. Para verificação de autenticidade utilize o QR Code exibido no rodapé.

