



CÂMARA MUNICIPAL DO RECIFE

Estado de Pernambuco

GABINETE DO VEREADOR ALMIR FERNANDO

Requeremos à Mesa Diretora, ouvido o Plenário e cumpridas as formalidades regimentais, que seja feita uma Indicação à Secretária de Infraestrutura do Recife, Sra. Marília Dantas, para autorizar a realização do serviço de implantação de corrimão na escadaria da Rua Felisburgo, Bairro Nova Descoberta, Recife-PE, CEP: 52.190-310.

Dê-se ciência do teor deste Requerimento ao Sr. Alexandre Pedrosa da Conceição, Rua Alto da Brasileira, nº 1, Bairro Nova Descoberta, Recife-PE, CEP: 52.091-260. Telefone: (81) 98322-7442.

JUSTIFICATIVA

Esta Indicação tem como finalidade atender às diversas reivindicações dos moradores, pois eles solicitam a implantação de corrimão na escadaria. Em vista disso, requeremos que seja visto o comprometimento com a Comunidade, pois ela está sofrendo com os riscos constantes de acidentes. Dessa forma, a implantação do corrimão facilitará aos moradores a subirem com mais segurança pela escadaria.

Diante do exposto, esperamos que o serviço seja realizado o mais breve possível. Dessa forma, esta Proposição tem o objetivo de promover melhorias na nossa cidade.

Sala das Sessões Plenárias da Câmara Municipal do Recife, 20 de Março de 2024.

ALMIR FERNANDO
Vereador – PCdoB





CÂMARA MUNICIPAL DO RECIFE

Estado de Pernambuco

GABINETE DO VEREADOR ALMIR FERNANDO

ANEXO

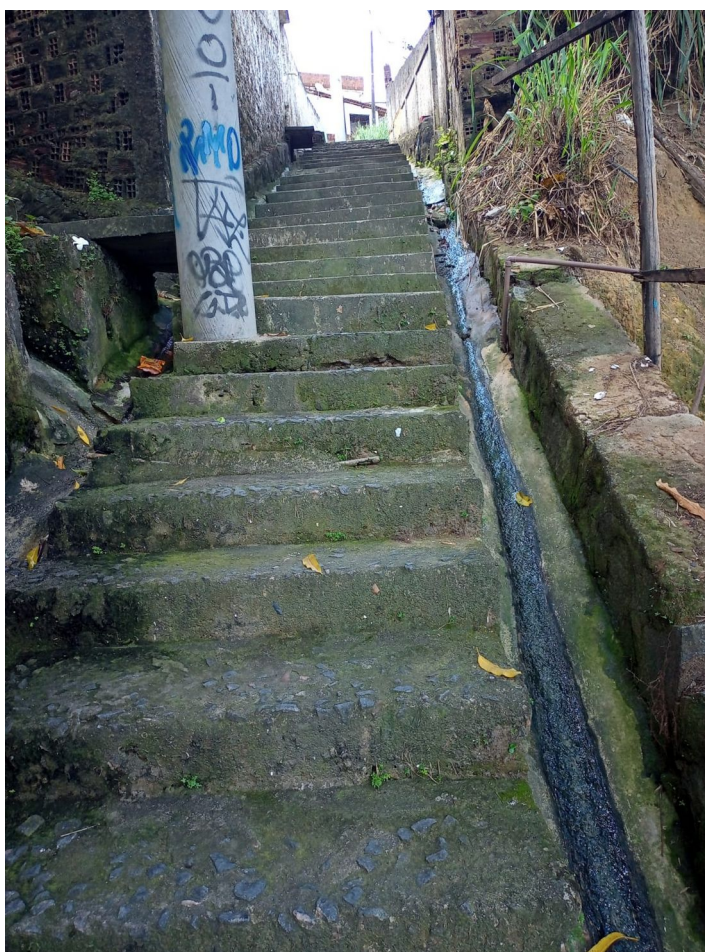

Documento assinado digitalmente com usuário e senha por Almir Fernando.
Proposição eletrônica P1275265183/44471. Para verificação de autenticidade utilize o QR Code exibido no rodapé.

