



## CÂMARA MUNICIPAL DO RECIFE

Estado de Pernambuco

GABINETE DO VEREADOR ALMIR FERNANDO

---

Requeremos à Mesa Diretora, ouvido o Plenário e cumpridas as formalidades regimentais, que seja feita uma Indicação à Secretária de Infraestrutura do Recife, **Sra. Marília Dantas**, para autorizar a recuperação da escadaria e das canaletas na **Rua Arabutã, Nova Descoberta, Recife-PE, CEP: 52.091-330**.

Dê-se ciência do teor deste Requerimento ao Sr. Alexandre Pedrosa da Conceição, Rua Alto da Brasileira, nº 1, Nova Descoberta, Recife-PE, CEP: 52.080-250. Telefone: (81) 98322-7442; ao Sr. Claudio Manoel da Silva, Rua Sacambu, nº 40, Nova Descoberta, Recife-PE, CEP: 52.191-241. Telefone: (81) 98744-6034; e ao Sr. Gerson Antônio de Souza, Rua Piorini, Nova Descoberta, Recife-PE, CEP: 52.091-410. Telefone: (81) 98649-7647.

### JUSTIFICATIVA

A referida Indicação tem como finalidade atender às diversas reivindicações dos moradores, pois eles solicitam a manutenção da escadaria e canaletas. Requeremos que seja visto o comprometimento com a comunidade que por ali transita e mora, tendo em vista que ela vem sofrendo com os riscos constantes.

Ademais, é imprescindível que o serviço ocorra o mais rápido possível, pois a escadaria se encontra com várias rachaduras e com várias infiltrações nas canaletas.

Dessa forma, esperamos que o serviço seja realizado o mais breve possível, uma vez que esta Proposição tem o objetivo de promover melhorias na nossa Cidade.

Sala das Sessões Plenárias da Câmara Municipal do Recife, 26 de Maio de 2023.

ALMIR FERNANDO  
Vereador - PCdoB





# CÂMARA MUNICIPAL DO RECIFE

Estado de Pernambuco

GABINETE DO VEREADOR ALMIR FERNANDO

---

## Anexo

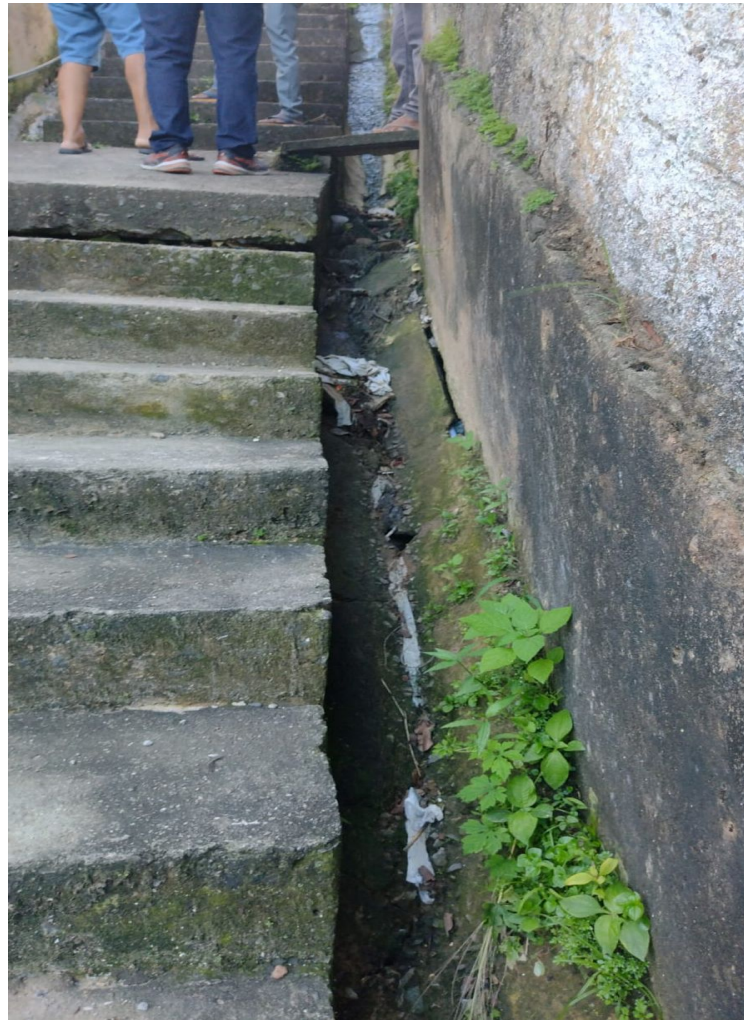

Documento assinado digitalmente com usuário e senha por Almir Fernando.  
Proposição eletrônica M168729320/32058, Para verificação de autenticidade utilize o QR Code exibido no rodapé.

