



# CÂMARA MUNICIPAL DO RECIFE

Estado de Pernambuco

GABINETE DA VEREADORA ANA LÚCIA

---

Requeremos à Mesa Diretora, ouvido o Plenário e cumpridas as formalidades regimentais, que seja incluída, em Ata de nossos trabalhos legislativos, uma Indicação à Presidente da Autarquia de Manutenção e Limpeza Urbana do Recife (EMLURB), Sra. Marília Dantas, para determinar, em caráter de urgência, o serviço de recapeamento asfáltico com colocação de piche, Rua Eurico de Souza Leão, Cordeiro, Recife-PE, CEP: 50.721-100.

Dê-se ciência do teor deste Requerimento ao Sr. Rosivaldo Francisco da Silva, Rua Manoel Gonçalves de Oliveira, nº 108, Cordeiro, Recife-PE, CEP: 50.721-570.

## JUSTIFICATIVA

Cientes da preocupação de V.Sa. com o bem-estar de todos e com a melhoria das Ruas do Recife, os moradores solicitam que providências sejam urgentemente tomadas para a realização do serviço requerido, visto que a Rua supracitada se encontra em mau estado de conservação, apresentando vários buracos e, conseqüentemente, causando transtornos aos residentes e aos veículos que ali trafegam.

Portanto, solicitamos o apoio dos nobres Pares desta Casa Legislativa para a aprovação deste Requerimento.

Sala das Sessões Plenárias da Câmara Municipal do Recife, 16 de Agosto de 2022.

PROFESSORA ANA LÚCIA  
Vereadora do Recife – REPUBLICANOS





**CÂMARA MUNICIPAL DO RECIFE**  
**GABINETE DA VEREADORA PROFESSORA ANA LÚCIA**

**Foto Rua Eurico de Souza Leão, Cordeiro, Recife.**



Foto elaborada pelo gabinete.

**Professora Ana Lúcia**  
**Vereadora do Recife – Republicanos**

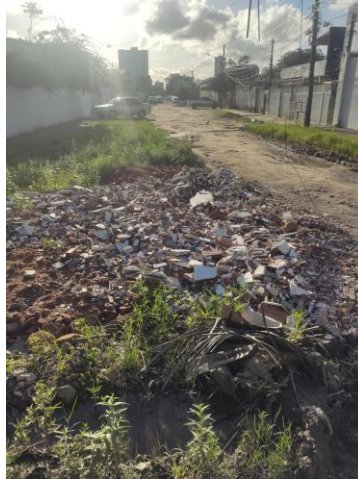