APROVADO
71ª Sessão Ordinária - 20/11/2023
ROMERINHO JATOBÁ
Presidente

CÂMARA MUNICIPAL DO RECIFE

Estado de Pernambuco

GABINETE DO VEREADOR ALMIR FERNANDO

REQUERIMENTO Nº 12527/2023

Requeremos à Mesa Diretora, ouvido o Plenário e cumpridas as formalidades regimentais, que seja feita uma Indicação ao Prefeito do Município do Recife, Sr. João Campos e ao Secretário de Esportes, Sr. Rodrigo Coutinho, para providenciar a construção de uma quadra de esportes atrás da Escola Moacir de Albuquerque ou desapropriar duas residências para a construção da mesma na Rua Copa Setenta, Bairro Nova Descoberta, Recife-PE, CEP: 51.190-160.

Dê-se ciência do inteiro teor deste Requerimento ao Sr. Alexandre Miguel de Santana, Rua Copa Setenta, nº 81, Bairro Nova Descoberta, Recife-PE, CEP: 52.190-160. Telefone: (81) 99669-3442.

JUSTIFICATIVA

A referida Indicação tem como finalidade atender às diversas reivindicações dos moradores da Comunidade, haja vista o comprometimento da Prefeitura da Cidade do Recife com a população; solicitando, assim, a construção de uma quadra de esporte, para as pessoas poderem praticar esportes, caminhar e ter um momento de lazer com os familiares. Dessa forma, a realização do serviço é de suma importância para a Comunidade, pois não existe uma quadra para a prática esportiva.

Portanto, solicitamos o apoio dos nobres Pares desta Casa Legislativa para a aprovação deste Requerimento, cujo objetivo é promover melhorias para a nossa cidade.

Sala das Sessões Plenárias da Câmara Municipal do Recife, 13 de Novembro de 2023.

ALMIR FERNANDO
Vereador - PCdoB

Documento assinado digitalmente com usuário e senha por Almir Fernando.
Proposição eletrônica M450261536/40017. Para verificação de autenticidade utilize o QR Code exibido no rodapé.

ANEXOS

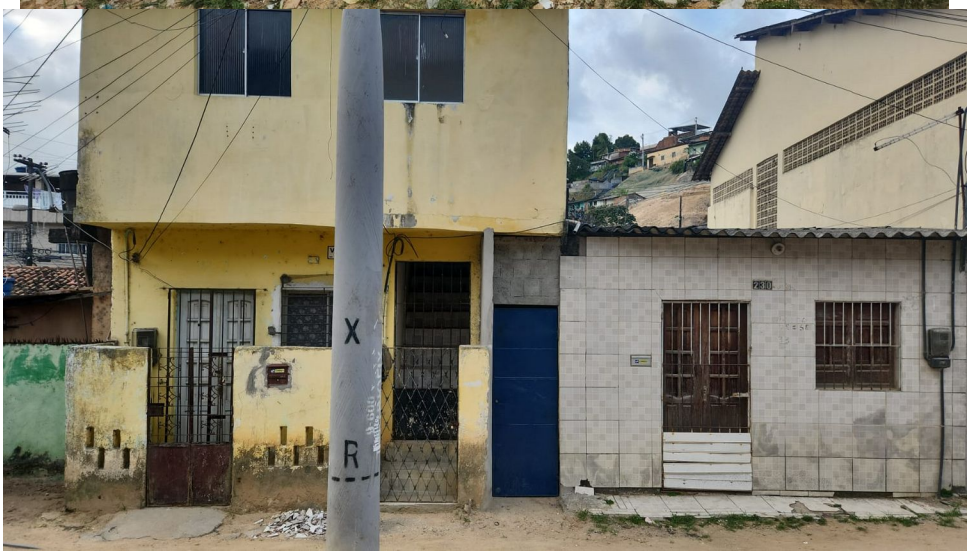

Documento assinado digitalmente com usuário e senha por Almir Fernando.
Proposição eletrônica M450261536/40017. Para verificação de autenticidade utilize o QR Code exibido no rodapé.