



**APROVADO**

26ª Sessão Ordinária - 22/05/2023

ROMERINHO JATOBÁ

Presidente

## **CÂMARA MUNICIPAL DO RECIFE**

Estado de Pernambuco

GABINETE DO VEREADOR ALMIR FERNANDO

### REQUERIMENTO Nº 5516/2023

Requeremos à Mesa Diretora, ouvido o Plenário e cumpridas as formalidades regimentais, que seja feita uma Indicação à Secretária de Infraestrutura do Recife, **Sra. Marília Dantas**, para **autorizar o serviço de manutenção da escadaria e das canaletas na Subida Dona Catarina, Alto da Brasileira**, Nova Descoberta, Recife-PE, CEP: 52.091-293.

Dê-se ciência do teor deste Requerimento ao **Sr. Alexandre Pedrosa da Conceição**, Rua Alto da Brasileira, nº 1, Nova Descoberta, Recife-PE, CEP: 52.091-260. Telefone: (81) 98322-7442; ao **Sr. Edson Ramos de Souza (Catita)**, Rua Córrego da Areia, nº 379, Casa F, Nova Descoberta, Recife-PE, CEP: 52.191-040. Telefone: (81) 98720-2269; e ao **Sr. Tony Carlos Matos Santana**, Subida Dona Catarina, Nova Descoberta, Recife-PE, CEP: 52.091-293. Telefone: (81) 994230949.

### JUSTIFICATIVA

A referida Indicação tem como finalidade atender às diversas reivindicações dos moradores, pois eles solicitam a manutenção da escadaria e das canaletas. Logo, requeremos que seja visto o comprometimento com a comunidade que por ali transita e mora, tendo em vista que ela vem sofrendo com os riscos constantes.

Ademais, é imprescindível que o serviço ocorra o mais rápido possível, pois a escadaria se encontra com várias rachaduras e com várias infiltrações nas canaletas.

Dessa forma, esta Proposição tem o objetivo de promover melhorias na nossa Cidade.

Portanto, solicitamos o apoio dos nobres Pares desta Casa Legislativa para a aprovação deste Requerimento.

Sala das Sessões Plenárias da Câmara Municipal do Recife, 12 de Maio de 2023.





# CÂMARA MUNICIPAL DO RECIFE

Estado de Pernambuco

GABINETE DO VEREADOR ALMIR FERNANDO

---

ALMIR FERNANDO

Vereador - PCdoB

Anexo

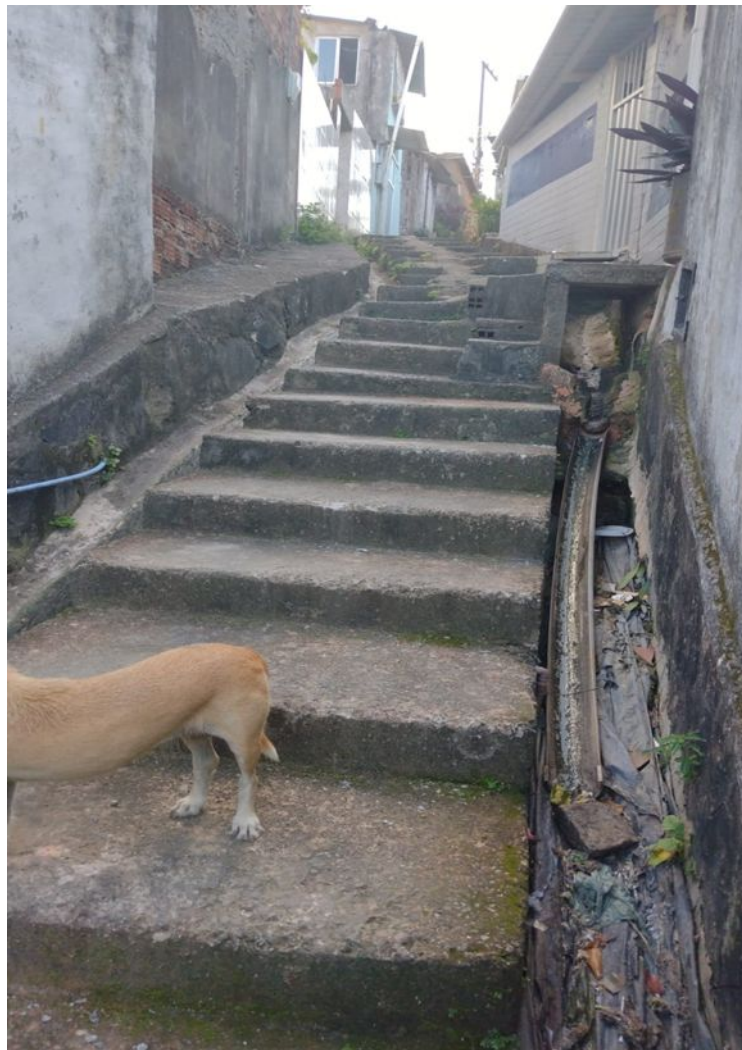

Rua Princesa Isabel, 410 - Boa Vista - Recife - PE  
Telefone: (81) 3301-1256 / Fax (81) 3301-1262

